

Praktisch

Waar

Psychiatrisch Centrum Sleidinge

Weststraat 135

9940 Evergem Sleidinge

Wegbeschrijving : zie www.pcsleidinge.be

Inschrijven

Inschrijven kan bij Sara Wuyts, met vermelding :
studiedag 28 mei 2009, naam per deelnemer met
adres en telefoonnummer
via mail : sara.wuyts@pcsleidinge.be
of telefonisch : 09 / 358.04.02

De deelnameprijs is 40 € per inschrijving, te storten op
rekening : 290-0242600-24, met vermelding :
studiedag 28 mei 2009 + naam van de deelnemer(s)

Koffie, walking dinner en receptie zijn inbegrepen.

Accreditering is aangevraagd, rubriek 2

Gelieve tijdig in te schrijven gezien het beperkt aantal
plaatsen. Uiterste datum 15 mei 2009.

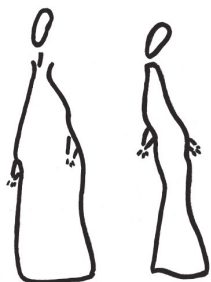

Personalia

Jan Snacken

Psychiater op de afdeling Psychiatrie, UMC Sint
Pieter te Brussel en docent aan de VUB, faculteit
Psycho-Pedagogie & Recht-Criminologie

Wim Galle

Licentiaat klinische psychologie, therapeut op de
Crisis- en Opnameafdeling voor psychotici,
PZ Dr. Guislain

Steven Gillis

Coördinator straathoekwerk, stad Gent, medewerker
project AZIS

Gunter Heylens

Psychiater, afdeling Urgentiepsychiatrie & Algemene
psychiatrie, UZ Gent

Roel De Cuyper

Algemeen directeur, PC Sleidinge

Lien Jordens

Klinisch psycholoog, afdeling Urgentie, PC Sleidinge

Dirk Meesen

Psychiater, afdeling Urgentie en afdeling
Rehabilitatie 1, PC Sleidinge

Lies Synaeve

Klinisch psycholoog, afdeling Crisistoxicomanie,
PC Sleidinge

Leen Van De Steene

Klinisch psycholoog, afdeling Crisisbehandeling,
PC Sleidinge

Annelies Van Diest

Klinisch psycholoog, project Outreaching,
PC Sleidinge

Stefan Verlinden

Hoofdgeneesheer en psychiater op de
Opnameafdeling en de afdeling Stemming en
Psychotische problematiek, PC Sleidinge

Dringende psychiatrische crisishulpverlening

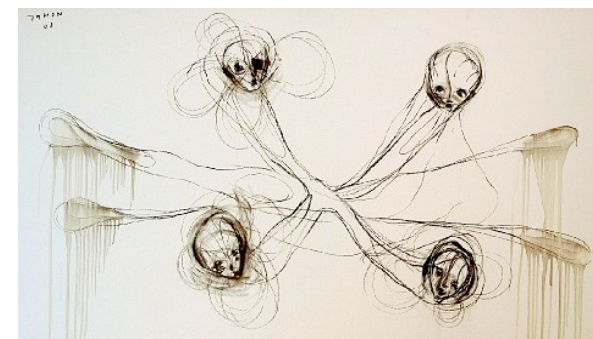

**Psychiatrisch Centrum
Sleidinge**

**Studiedag
Donderdag 28 mei 2009**

gastspreker

Prof. Dr. Jan Snacken
"Urgentie en crisis in de psychiatrie"

Inleiding

De helft van ons aanbod is georiënteerd op urgentie- en crisishulp. De bedoeling is om zonder te veel drempels zorg te kunnen bieden aan mensen die deze nodig hebben, om ze daarna zonder te veel schakels te kunnen toeleiden naar intensieve behandelprogramma's en nazorg. Uit de ondertussen voor de meeste units 10 jaren praktijk blijkt de ervaring bijzonder boeiend maar zijn de doelstellingen slechts gedeeltelijk gerealiseerd. Zij worden voortdurend overbevraagd en dus zijn aanmeldingen niet allemaal te beantwoorden. Tevens is de toeleiding naar verdere behandeling en nazorg niet evident.

Wij proberen met deze studiedag zowel een aantal inhoudelijke als organisatorische aspecten aan bod te brengen. Het is van groot belang dat de spoed- en crisispsychiatrie groeit vanuit professionaliteit en deskundigheid. Aansluitend impliceert dit ook een organisatie-model binnen de G.G.Z. waarin geïntegreerde en globale verantwoordelijkheid, mobiliteit en flexibiliteit binnen een netwerkgedachte vereist zijn.

In functie daarvan hebben wij Prof. Dr. Jan Snacken uitgenodigd voor een lezing waarbij vanuit een inhoudelijke visie een aantal essentiële begrippen worden vertaald die de concrete werking kunnen aansturen. De verschillende teams krijgen de gelegenheid om aan de hand van concrete casussen hun werk te toetsen. Een boeiende discussie met expertise van het brede werkveld van de G.G.Z. kan ons helpen bij de verdere uitbouw van de dringende crisishulpverlening.

Roel De Cuyper

Programma

09:30 - 10:00	Onthaal met koffie en koeken
10:00 - 10:15	Haast en spoed, zelden goed ? Dr. Stefan Verlinden
Urgentie en crisis in de psychiatrie	
10:15 - 11:45	Lezing Prof. Dr. Jan Snacken
11:45 - 12:30	Discussie moderator : Roel De Cuyper discutanten : Dr. Gunter Heylens Wim Galle Dr. Dirk Meesen
12:30 - 13:30	Walking dinner
Klinische Discussies	
13:30 - 14:00	Crisis : een dynamisch gebeuren op de scène en in de coulissen Annelies Van Diest
14:00 - 14:30	Urgentie : een dialoog tussen Apollo en Dionysos Lien Jordens
14:30 - 15:00	Pauze
15:00 - 15:30	Van dwang tot vraag Leen Van De Steene
15:30 - 16:00	L'héroïne : heldin of boosdoener Lies Synaeve
16:00 - 16:30	Over zorg op maat en mateloze zorg Steven Gillis
Slot	
16:30 - 16:35	Afsluiting
16:35 -	Receptie

Enkele beschouwingen m.b.t. "Urgentie - Ψ" en "Crisis - Ψ"

Ten einde een constructief gesprek te hebben is de eerste vereiste termen te gebruiken die door iedereen op dezelfde wijze gedefinieerd worden. Aldus vermijdt men spraakverwarringen. Voorgestelde definities:

Urgentie

Situatie waarbij, indien er geen onmiddellijke efficiënte ingreep plaatsvindt, onherstelbare schade (vermoedelijk) plaatsvindt.

Psycho-sociale homeostase

Een bevredigend evenwicht tussen de behoeften en de verwezenlijkingen van het individu in zijn omgeving. Een homeostase kan gestructureerd zijn rond één of meerdere psychopathologische aspecten van het individu.

Ruptuur

Dit is het moment van discontinuïteit in de homeostase. Voorbeelden: *scheiding, ontslag of promotie, verlies van iemand uit de mantelzorg*

Crisis

Een periode die begint met een ruptuur in de psychosociale homeostase tussen één (of meerdere) individu(en) en het systeem waarin hij (zij) functione(e)r(en)t. Deze periode eindigt wanneer opnieuw een homeostase wordt bereikt. *(Dit kan zowel een terugkeer tot de vorige homeostase inhouden als het bereiken van een nieuwe homeostase)*

Crisisinterventie

De begeleiding van individuen die een "crisis" beleven opdat zij deze periode optimaal zouden doorstaan.

Prof. Dr. Jan Snacken